



El Instituto de Estudios del Caribe presenta:

# CONFERENCIAS CARIBEÑAS 6



787-764-0000, ext. 4212

Segundo semestre: enero-mayo 2010

iec@uprrp.edu



**Dr. Rose Mary Allen**  
Senior Researcher in Anthropology and Social History  
University of the Netherlands Antilles

jueves, 11 febrero  
1:00 – 3:00 p.m.

*“Buscando nos mes”: Making Sense of National Identities in Curaçao*



**Dr. Santiago J. Ruiz**  
Profesor Visitante, Departamento de Sociología y Antropología, UPR-RP

jueves, 18 febrero  
1:00 – 3:00 p.m.

*Los Garífunas y la lingüística antropológica*



**Dr. Paul Sutton**  
Caribbean Studies Centre, London Metropolitan University

miércoles, 24 febrero  
10:00 – 12:00 m.

*European and Caribbean? The European Union’s Policy to the Caribbean Overseas Countries and Territories*



**Dr. Shalini Puri**  
Department of English, University of Pittsburgh

jueves, 25 febrero  
1:00 – 3:00 p.m.

*Operation Urgent Memory: The Grenada Revolution and the Caribbean Present*



**Dr. Alberto López Venegas**  
Red Sísmica de Puerto Rico

miércoles, 10 marzo  
10:00 – 12:00 m.

*Las causas del terremoto de enero de 2010 en Haití: el entorno tectónico del borde de placa del Caribe Norte y su historial sísmico*



**Dr. César Salgado**  
Department of Spanish and Portuguese, University of Texas, Austin

jueves, 11 marzo  
1:00 – 3:00 p.m.

*Giotto in the Tropics: Arturo Schomburg's Unfinished Book on Black Atlantic Painters*



**Dr. Peter James Hudson**  
Department of History, Vanderbilt University

jueves, 25 marzo  
1:00 – 3:00 p.m.

*Imperial Designs: An Unofficial History of the Royal Bank of Canada in the Caribbean*



**Dr. Adrián López Denis**  
Department of Hispanic Studies, Brown University

miércoles, 14 abril  
10:00 – 12:00 m.

*Inmunidades imaginadas en la era de las revoluciones: contrapunteo cubano de la viruela y la fiebre amarilla*



**Dra. Esther Whitfield**  
Department of Comparative Literature, Brown University

jueves, 15 abril  
1:00 – 3:00 p.m.

*La narrativa cubana después del “Período Especial”*

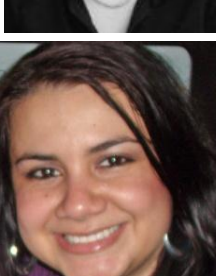

**Prof. Zulima Leal Calderón**  
Investigadora Visitante, Instituto de Estudios del Caribe, UPR-RP

jueves, 22 abril  
1:00 – 3:00 p.m.

*Remesas de Puerto Rico a República Dominicana: un análisis del mercado*



**Dr. Alessandra Lorini**  
Dipartimento di Studi Storici e Geografici, Università di Firenze, Italia

jueves, 29 abril  
1:00 – 3:00 p.m.

*A Transnational Perspective on ‘Cuba Libre’: Late 19<sup>th</sup> Century Views from Italy and the United States*